

Situation légale 1/2500

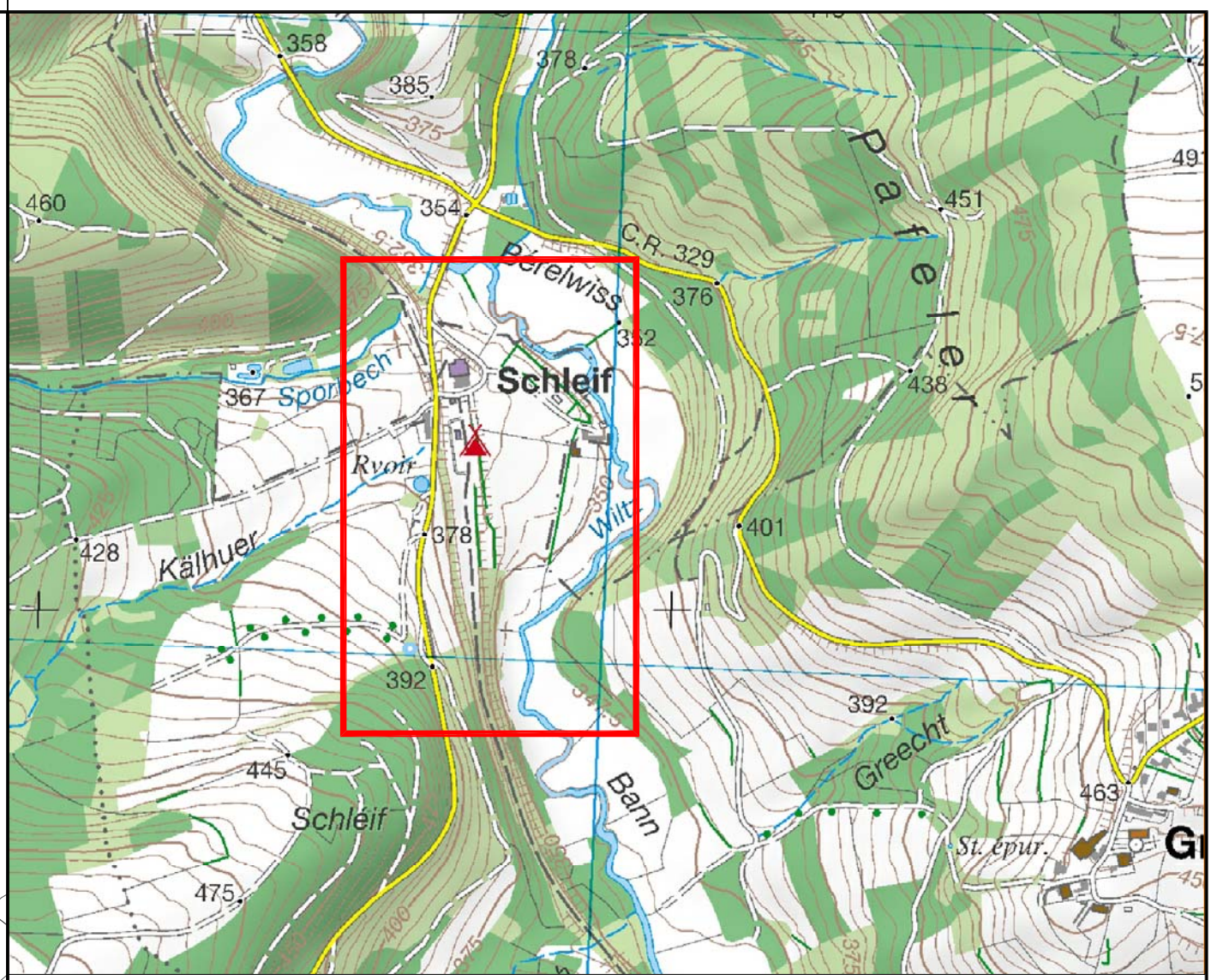

FOND DE PLAN TC20 (2000) © ORIGINE CADASTRE : DROITS RESERVES A L'ETAT DU GRAND-DUCHÉ DE LUXEMBOURG - COPIE ET REPRODUCTION INTERDITES

Plan de situation 1/10000

Légende

- périmètre d'agglomération
- zone d'habitation
- zone d'aménagement différé
- zone réservée
- zone d'activités
- zone de protection
- zone de camping
- gabarits à sauvegarder
- HAB-1 zone d'habitation - 1
- ZS zone spéciale
- zone soumise à l'élaboration d'un PAP « nouveau quartier »
- zone de servitude « urbanisation » - Servitude urbanisation (SU)
- zone de servitude « urbanisation » - Mesures compensatoires (MC)

| Zone d'habitation 1 |      |     |      |
|---------------------|------|-----|------|
| COS                 | 0.40 | CUS | 0.80 |
|                     | 0.20 |     | -    |
| CSS                 | 0.50 | DL  | 20   |
|                     |      |     | 15   |

| Zone spéciale |      |     |      |
|---------------|------|-----|------|
| COS           | 0.40 | CUS | 0.80 |
|               | -    |     | -    |
| CSS           | 0.50 | DL  | 8    |
|               |      |     | -    |

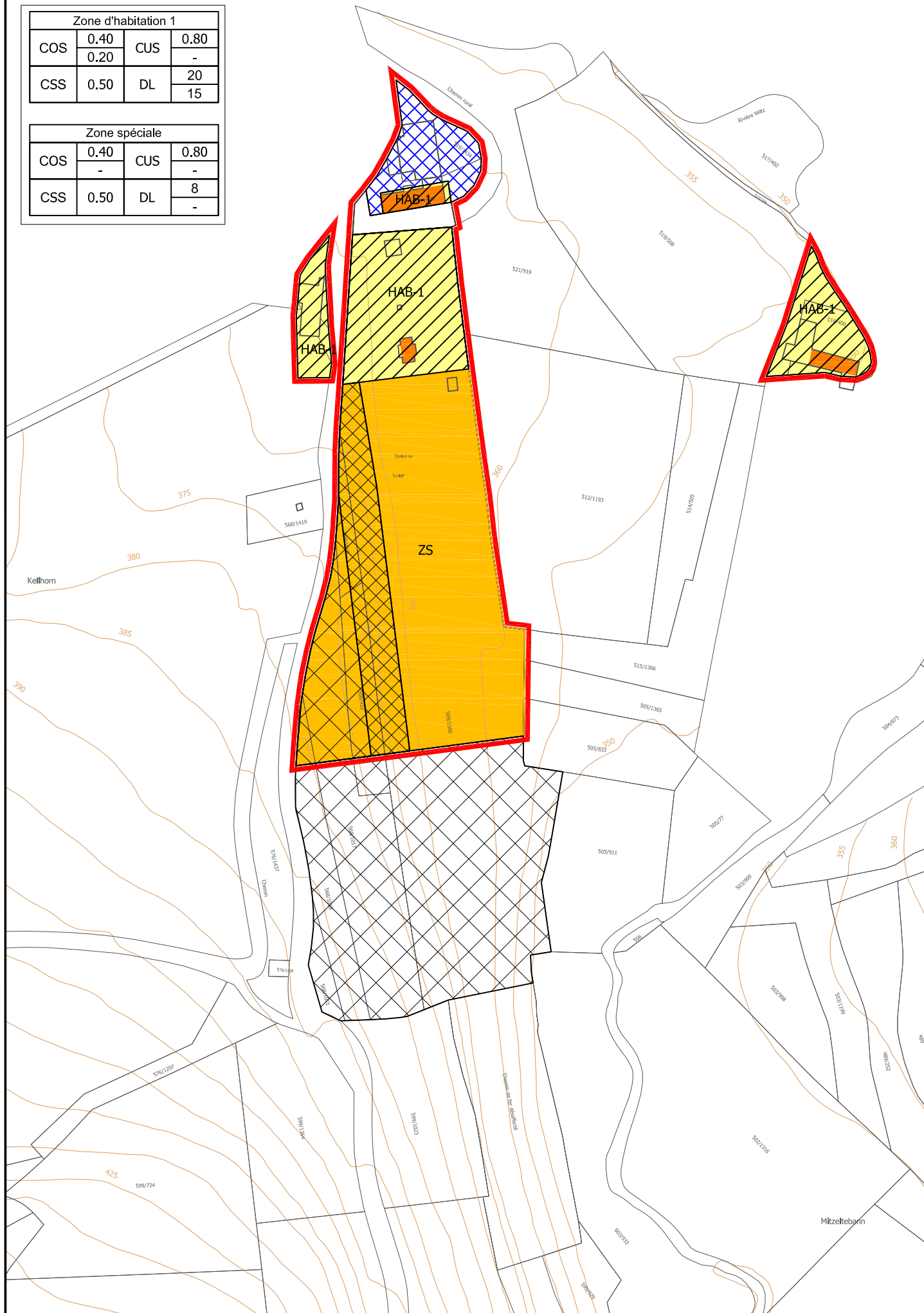

Projet de modification partielle 1/2500

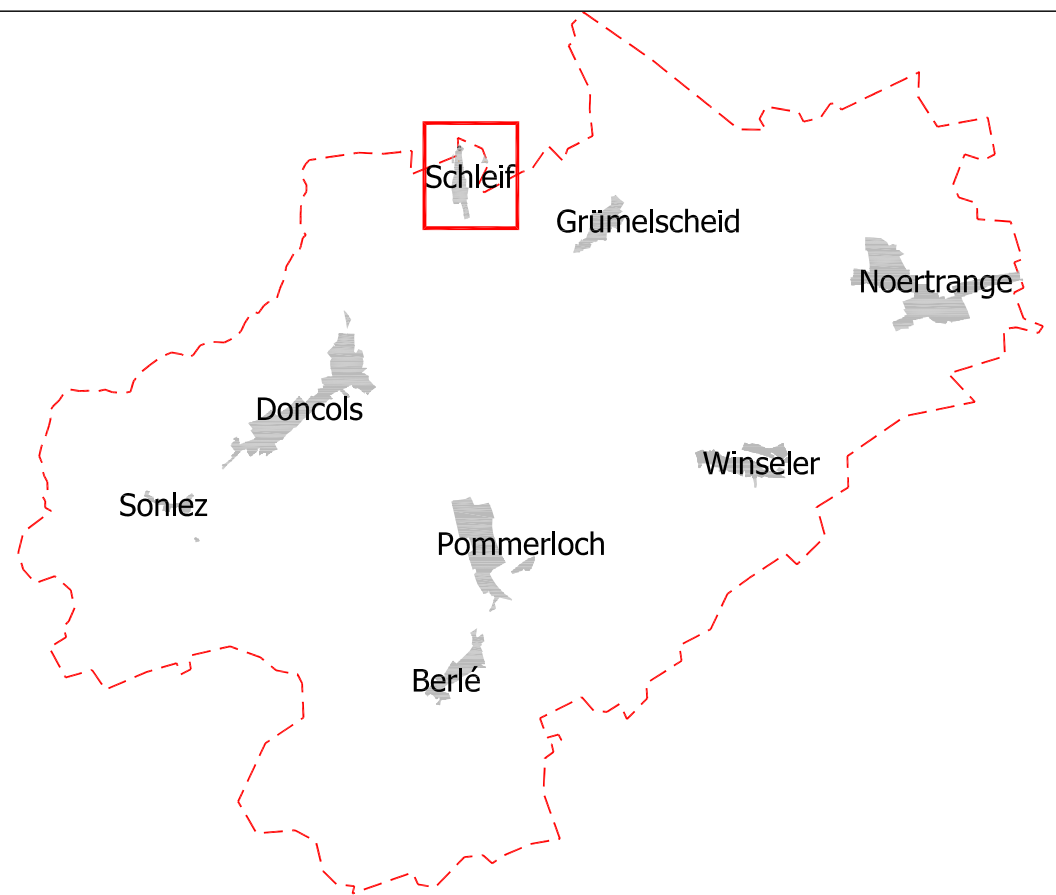

FOND DE PLAN PCN 2008 © ORIGINE CADASTRE : DROITS RESERVES A L'ETAT DU GRAND-DUCHÉ DE LUXEMBOURG - COPIE ET REPRODUCTION INTERDITES

|                             |  |   |            |              |      |            |           |  |           |  |         |       |
|-----------------------------|--|---|------------|--------------|------|------------|-----------|--|-----------|--|---------|-------|
|                             | Administration communale<br>de Winseler                            |   |            |              |      |            |           |  |           |  |         |       |
|                             | Projet de Modification ponctuelle du<br>Plan d'Aménagement Général | Projet N°<br>12015  |            |              |      |            |           |  |           |  |         |       |
| Partie graphique<br>Schleif |  | <table border="1" style="width: 100%; border-collapse: collapse;"> <tr> <td>Echelle</td> <td>1/2500</td> </tr> <tr> <td>Date</td> <td>17/09/2012</td> </tr> <tr> <td>H. Jochem</td> <td></td> </tr> <tr> <td>M. Mersch</td> <td></td> </tr> <tr> <td>Plan N°</td> <td>Ind 1</td> </tr> </table> | Echelle    | 1/2500       | Date | 17/09/2012 | H. Jochem |  | M. Mersch |  | Plan N° | Ind 1 |
| Echelle                     | 1/2500   |   |            |              |      |            |           |  |           |  |         |       |
| Date                        | 17/09/2012   |   |            |              |      |            |           |  |           |  |         |       |
| H. Jochem                   |  |   |            |              |      |            |           |  |           |  |         |       |
| M. Mersch                   |  |   |            |              |      |            |           |  |           |  |         |       |
| Plan N°                     | Ind 1  |   |            |              |      |            |           |  |           |  |         |       |
|                             |  | 58 rue de Machtum L-6753 GREVENMACHER<br>tél.: +352 26 45 80 90 fax: +352 26 25 84 86<br>mail@pact.lu www.pact.lu   |            |              |      |            |           |  |           |  |         |       |
| Date                        | Ind  | Modifié par   | Véifié par | Modification |      |            |           |  |           |  |         |       |
|                             |  |   |            |              |      |            |           |  |           |  |         |       |